SCHÉMA POHYBLIVÉHO PRACOVNÍHO MÍSTA - INTRAVILÁN

- silnice I/54
- úsek km 26,040 - 27,735
- pohyblivé pracovní místo v blízkosti křižovatky
- přípravné / dokončovací práce
- délka pracovního místa max. 50 m
- průjezdová šířka podél pracovního místa min. 2,75 m
- doprava usměrněna dopravním značením P7, P8
- zrcadlové otočení pro práce na druhé polovině silnice I/54
- pohyblivé pracovní místo bude realizováno současně s etapou 8
- v případě dopravní špičky (tvorba kolon před řízenými úseky) bude pohyblivé pracovní místo odkázáno

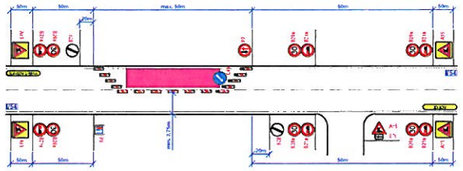
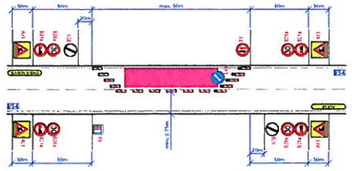


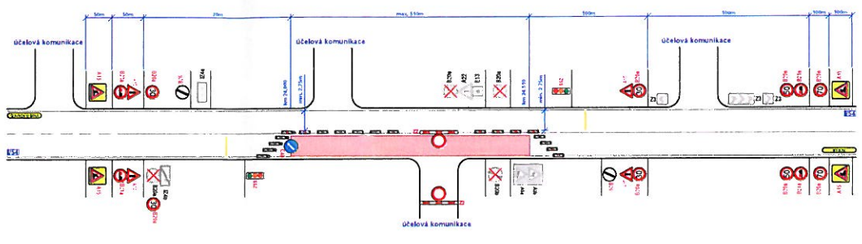
SCHÉMA POHYBLIVÉHO PRACOVNÍHO MÍSTA - INTRAVILÁN

- silnice I/54
- úsek km 26,040 - 27,735
- pohyblivé pracovní místo na rovném úseku
- přípravné / dokončovací práce
- délka pracovního místa max. 50 m
- průjezdová šířka podél pracovního místa min. 2,75 m
- doprava usměrněna dopravním značením P7, P8
- zrcadlové otočení pro práce na druhé polovině silnice I/54
- pohyblivé pracovní místo bude realizováno současně s etapou 8
- v případě dopravní špičky (tvorba kolon před řízenými úseky) bude pohyblivé pracovní místo odkázáno



DETAIL PRACOVNÍHO MÍSTA - ETAPA 8

- pravý jízdní pruh silnice I/54
- úsek km 24,000 - 24,510
- délka pracovního místa max. 510 m
- frézování stávajícího povrchu
- pokládka nových asfaltových vrstev
- doprava řízena kyvadlově semaforovou soupravou
- současná budou probíhat přípravné / dokončovací práce v úseku 26,040 - 27,735







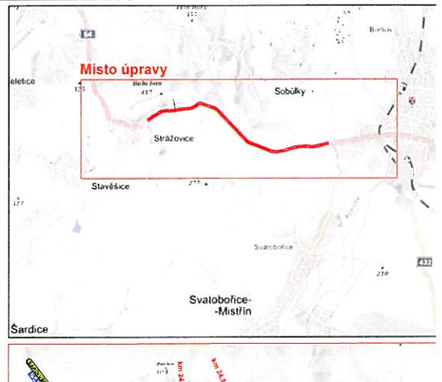


SCHÉMA POHYBLIVÉHO PRACOVNÍHO MÍSTA - EXTRAVILÁN

- silnice I/54
- úsek km 26,040 - 27,735
- pohyblivé pracovní místo v blízkosti křižovatky
- přípravné / dokončovací práce
- délka pracovního místa max. 50 m
- průjezdová šířka podél pracovního místa min. 2,75 m
- doprava usměrněna dopravním značením P7, P8
- zrcadlové otočení pro práce na druhé polovině silnice I/54
- pohyblivé pracovní místo bude realizováno současně s etapou 8
- v případě dopravní špičky (tvorba kolon před řízenými úseky) bude pohyblivé pracovní místo odkázáno

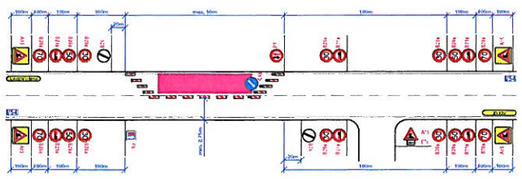
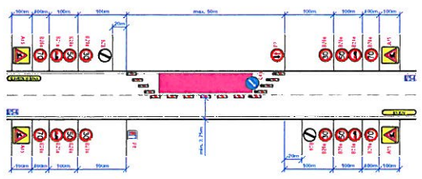


SCHÉMA POHYBLIVÉHO PRACOVNÍHO MÍSTA - EXTRAVILÁN

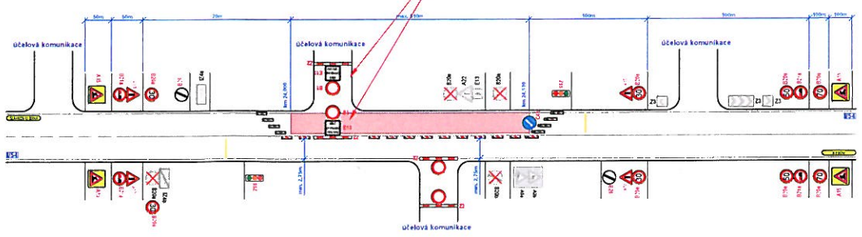
- silnice I/54
- úsek km 26,040 - 27,735
- pohyblivé pracovní místo na rovném úseku
- přípravné / dokončovací práce
- délka pracovního místa max. 50 m
- průjezdová šířka podél pracovního místa min. 2,75 m
- doprava usměrněna dopravním značením P7, P8
- zrcadlové otočení pro práce na druhé polovině silnice I/54
- pohyblivé pracovní místo bude realizováno současně s etapou 8
- v případě dopravní špičky (tvorba kolon před řízenými úseky) bude pohyblivé pracovní místo odkázáno

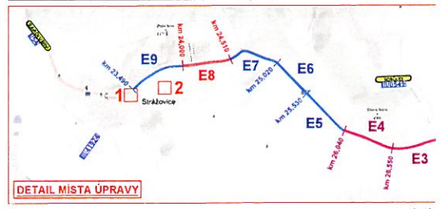


DETAIL PRACOVNÍHO MÍSTA - ETAPA 8

- levý jízdní pruh silnice I/54
- úsek km 24,000 - 24,510
- délka pracovního místa max. 510 m
- frézování stávajícího povrchu
- pokládka nových asfaltových vrstev
- doprava řízena kyvadlově semaforovou soupravou
- současná budou probíhat přípravné / dokončovací práce v úseku 26,040 - 27,735

Řešené křižení bude průjezdné pro dopravní obsluhu pouze do doby pokládky obrusné vrstvy. Poté bude dopravní značení E13 s textem "MIMO DOPRAVNÍ OBSLUHY" odstraněno.





DETAIL MÍSTA ÚPRAVY

Legenda:

- úsek s pracovním místem řízeným SSZ
- úsek s pohyblivým pracovním místem do 50m
- úsek bez pracovního místa
- navržená přechodná svislé dopravní značení
- stávající svislé dopravní značení
- zrušená stávající svislé dopravní značení
- navržená přechodná vodorovné dopravní značení
- stávající vodorovné dopravní značení

Souhlas
V souls
řídu s
Doprav
značení
Přecho
provedí
licenci
tř. 1, P1

VYPRAC
KONTR
INVEST
ZHOTO
STAVBA

VÝKRES
1040 x 2
PROJEK